Sは電気製品の安全マークです

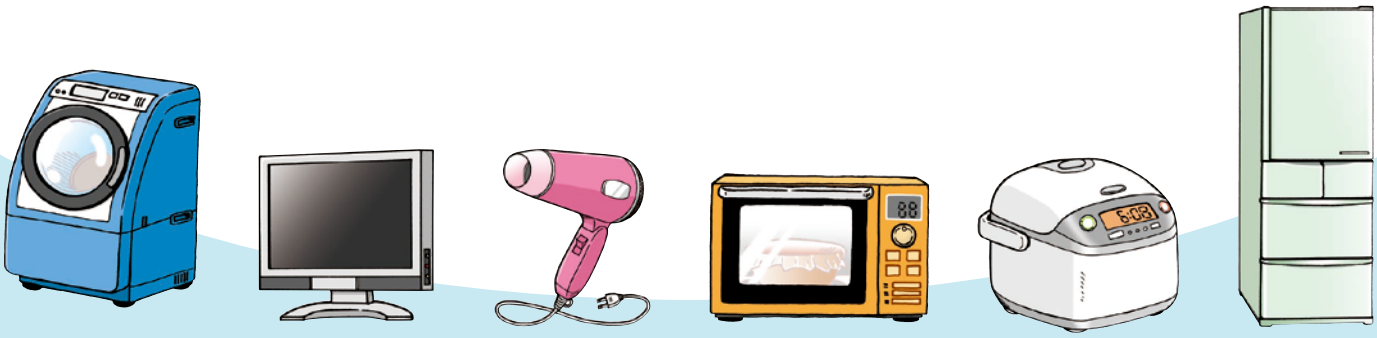

電気製品認証協議会（SCEA）

https://www.s-ninsho.com/plaza/

Sマークってなぜ必要なの？

消費者の皆様方に、安全な電気製品を提供するためです。Sマークは、法律で義務付けられたものではありませんが、電気製品を購入するときの目安になります。

Sマークって何の印なの？

電気製品の安全性を示す目印で、Sマークのついた電気製品は、安全基準を満足しているので、安心してお使いいただけます。

Sマークってどんな製品についてるの？

冷蔵庫・テレビなどほとんどの電気製品です。店頭で販売されている主な電気製品の約7割にはSマークがついています。

Sマークって誰が認証しているの？

国内外から信頼を得た公正・中立な第三者の認証機関です。Sマーク製品は、多項目の安全試験をはじめ、工場での品質検査などの厳しい安全基準をクリアしています。

Sマークってどこについているの？

電気製品には、モデル名や使用電圧などを記したシールなどが貼ってあります。冷蔵庫の扉の内側や炊飯ジャーのうしろなどを見ていただけると、そのシール内に表示されています。

電気製品認証協議会は、製造者団体、流通団体、消費者団体、認証機関などの48団体と学識経験者により構成され、電気製品の安全性向上及びSマークの普及に貢献することを目的に1994年に設立された「Sマーク認証（第三者認証）制度」を協議する団体です。
認証製品には、電気製品の安全性を示す目印としてSマークを表示しています。

JET　一般財団法人 電気安全環境研究所

JQA　一般財団法人 日本品質保証機構

UL Japan　株式会社 UL Japan

TÜVRheinland　テュフ ラインランド ジャパン 株式会社

電気製品認証協議会　会員一覧

■学識経験者　横山明彦（会長：東京大学名誉教授）　大崎博之（会長代理：東京大学教授）　小野　亮（幹事長：東京大学教授）
三浦佳子（幹事長代理：消費生活コンサルタント）　正田英介（東京大学名誉教授）　小田哲治（東京大学名誉教授）

■関係各団体　（一社）インターホン工業会　（一社）音楽電子事業協会　（一財）家電製品協会　（一財）関東電気保安協会　（独）国民生活センター　主婦連合会
（一財）消費科学センター　（独）製品評価技術基盤機構　（一社）全国消費者団体連絡会　全国女性団体連絡協議会　全国電機商業組合連合会
全日本電機工事工業組合連合会　送配電網協議会　（一社）電気学会　（一社）電子情報技術産業協会　（一社）日本アミューズメント産業協会
（一社）日本ガス石油機器工業会　（一社）日本自動販売システム機械工業会　（一社）日本写真映像用品工業会　（一財）日本消費者協会
（公社）日本消費生活アドバイザー・コンサルタント・相談員協会　（一社）日本照明工業会　日本生活協同組合連合会　（一社）日本損害保険協会
日本暖房機器工業会　日本チェーンストア協会　（一社）日本厨房工業会　（公社）日本通信販売協会　（一社）日本電気協会　（一社）日本電機工業会
（一社）日本電気床暖房工業会　（一社）日本電線工業会　日本電熱機工業協同組合　（一社）日本時計協会　（一社）日本 DIY・ホームセンター協会
（一社）日本配線システム工業会　（一社）日本百貨店協会　日本ヒューズ工業組合　（一社）日本縫製機械工業会　（一社）日本ホームヘルス機器協会
（一社）日本陸用内燃機関協会　（一社）日本冷凍空調工業会　（一社）ビジネス機械・情報システム産業協会　溶接鋼管協会

■認 証 機 関　（一財）電気安全環境研究所　（一財）日本品質保証機構　（株）UL Japan　テュフ ラインランド ジャパン（株）

（202407）